

บันทึกข้อความ

ส่วนราชการ สำนักปลัดองค์การบริหารส่วนตำบลหนองขาม อำเภออาจสามารถจังหวัดร้อยเอ็ด
ที่ รอ ๗๖๖๐๐๑ /๒๕๖๘ **วันที่** ๒๓ **เดือน** สิงหาคม **พ.ศ.** ๒๕๖๘
เรื่อง รายงานผลดำเนินการตามมาตรการส่งเสริมคุณธรรมและความโปร่งใสภายในหน่วยงาน (Integrity and Transparency Assessment : ITA) ประจำปี พ.ศ.๒๕๖๘

เรียน นายกองค์การบริหารส่วนตำบลหนองขาม

เรื่องเดิม

ตามที่องค์การบริหารส่วนตำบลหนองขาม ได้เข้ารับการประเมินคุณธรรมและความโปร่งใสในการดำเนินงานของหน่วยงานภาครัฐ (Integrity and Transparency Assessment : ITA) ประจำปีงบประมาณ พ.ศ. ๒๕๖๘ บัดนี้ สำนักงานคณะกรรมการป้องกันและปราบปรามทุจริตแห่งชาติ ได้ประกาศผลการประเมินคุณธรรมและความโปร่งใสในการดำเนินการของหน่วยงานภาครัฐ (Integrity and Transparency Assessment : ITA) ประจำปีงบประมาณ พ.ศ.๒๕๖๘ เมื่อวันที่ ๑๐ สิงหาคม ๒๕๖๘ นั้น

ข้อเท็จจริง

ผลคะแนนการประเมินคุณธรรมและความโปร่งใส ในการดำเนินงานของหน่วยงานภาครัฐ (Integrity and Transparency Assessment : ITA) ประจำปีงบประมาณ พ.ศ.๒๕๖๘ องค์การบริหารส่วนตำบลหนองขาม มีคะแนนรวมเท่ากับ ๙๔.๕๕ คะแนน อยู่ในระดับผลการประเมิน คือ ผ่านดี โดยแบ่งการวิเคราะห์ผลการประเมินรายเครื่องมือการประเมิน ได้แก่

๑. แบบวัดการรับรู้ของผู้มีส่วนได้ส่วนเสียภายใน (IIT)	คะแนนที่ได้	๙๙.๖๗ คะแนน
๒.แบบวัดการรับรู้ของผู้มีส่วนได้ส่วนเสียภายนอก (EIT)ส่วนที่๑	คะแนนที่ได้	๑๐๐.๐๐ คะแนน
๓.แบบวัดการรับรู้ของผู้มีส่วนได้ส่วนเสียภายนอก (EIT)ส่วนที่๒	คะแนนที่ได้	๑๐๐.๐๐ คะแนน
๔.แบบวัดการเปิดเผยข้อมูลทางเว็ปไซต์ของหน่วยงาน (OIT)	คะแนนที่ได้	๘๖.๖๓ คะแนน

ประกอบกับผลคะแนนจากตัวชี้วัด ๑๐ ตัวชี้วัดการประเมิน ดังนี้

ตัวชี้วัดที่ ๑ การปฏิบัติหน้าที่	๙๙.๑๗ คะแนน
ตัวชี้วัดที่ ๒ การใช้งบประมาณ	๙๙.๑๗ คะแนน
ตัวชี้วัดที่ ๓ การใช้อำนาจ	๑๐๐.๐๐ คะแนน
ตัวชี้วัดที่ ๔ การใช้ทรัพย์สินของทางราชการ	๑๐๐.๐๐ คะแนน
ตัวชี้วัดที่ ๕ การแก้ไขปัญหาการทุจริต	๑๐๐.๐๐ คะแนน
ตัวชี้วัดที่ ๖ คุณภาพการดำเนินงาน	๑๐๐.๐๐ คะแนน
ตัวชี้วัดที่ ๗ ประสิทธิภาพการสื่อสาร	๑๐๐.๐๐ คะแนน
ตัวชี้วัดที่ ๘ การปรับปรุงการทำงาน	๑๐๐.๐๐ คะแนน
ตัวชี้วัดที่ ๙ การเปิดเผยข้อมูล	๘๓.๒๓ คะแนน
ตัวชี้วัดที่ ๑๐ การป้องกันการทุจริต	๙๐.๐๐ คะแนน

ข้อเสนอแนะ../

ข้อเสนอแนะ

การประเมินตามแบบ IIT แบบ EIT และคะแนน OIT พบว่า ผลการประเมินในภาพรวมอยู่ในระดับผ่านดี ที่หน่วยงานควรรักษามาตรฐานไว้ เมื่อเปรียบเทียบกับปีที่ผ่านมา (พ.ศ.๒๕๖๗)มีคะแนนน้อยกว่า อยู่ ๓.๖๐ คะแนน และควรส่งเสริมให้เกิดการพัฒนาประสิทธิภาพของการดำเนินงานอย่างต่อเนื่อง

เพื่อให้การดำเนินการประเมินคุณธรรมและความโปร่งใสในการดำเนินงาน (Integrity and Transparency Assessment : ITA) ขององค์กรปกครองส่วนท้องถิ่น ประจำปีงบประมาณ พ.ศ.๒๕๖๘ เป็นไปตามที่สำนักงานคณะกรรมการป้องกันและปราบปรามทุจริตแห่งชาติประจำปีงบประมาณ พ.ศ.๒๕๖๘ เห็นควรดำเนินการดังนี้

๑.แจ้งผลการประเมินคุณธรรมและความโปร่งใสในการดำเนินการของหน่วยงานภาครัฐ (Integrity and Transparency Assessment : ITA) ประจำปีงบประมาณ พ.ศ.๒๕๖๘ ให้บุคลากรภายในองค์การบริหารส่วนตำบลหนองขามทราบ และเผยแพร่ผ่านเว็บไซต์องค์การบริหารส่วนตำบลหนองขามให้บุคลากรภายนอกทราบโดยทั่วกัน

๒.นำผลการวิเคราะห์และข้อเสนอแนะจากการประเมินครั้งนี้ เพื่อไปปรับการประเมินปีงบประมาณถัดไป

๓.กำหนดตัวชี้วัดของปีงบประมาณ พ.ศ.๒๕๖๘ และแจ้งให้บุคลากรภายในองค์การบริหารส่วนตำบลหนองขามรับทราบเพื่อเป็นกรอบในการเตรียมความพร้อมรับการประเมิน ITA ปีงบประมาณ พ.ศ.๒๕๖๘ ต่อไป

จึงเรียนมาเพื่อโปรดทราบ

(ลงชื่อ)
(นางสาวจิรัญญา ไกรยสวน)
หัวหน้าสำนักปลัด

ความเห็นของปลัดองค์การบริหารส่วนตำบล

.....

ว่าที่ร้อยตรี
(ประภาษ รักพงษ์)
ปลัดองค์การบริหารส่วนตำบล

ความเห็นนายกองค์การบริหารส่วนตำบล

.....

(ลงชื่อ)
(นายสมัย ชัยภูมิ)
นายกองค์การบริหารส่วนตำบล

การประเมินคุณธรรมและความโปร่งใสในการดำเนินงานของหน่วยงานภาครัฐ
ประจำปีงบประมาณ พ.ศ. 2568

องค์การบริหารส่วนตำบลหนองขาม

หน่วยงานประเภท องค์การบริหารส่วนตำบล

ผลการประเมินในภาพรวม

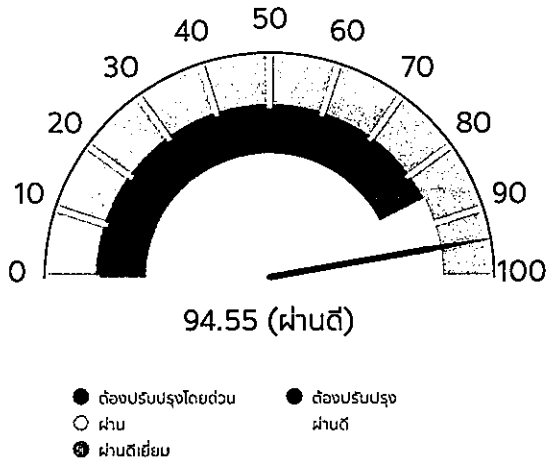

ผลการประเมินในภาพรวมย้อนหลัง

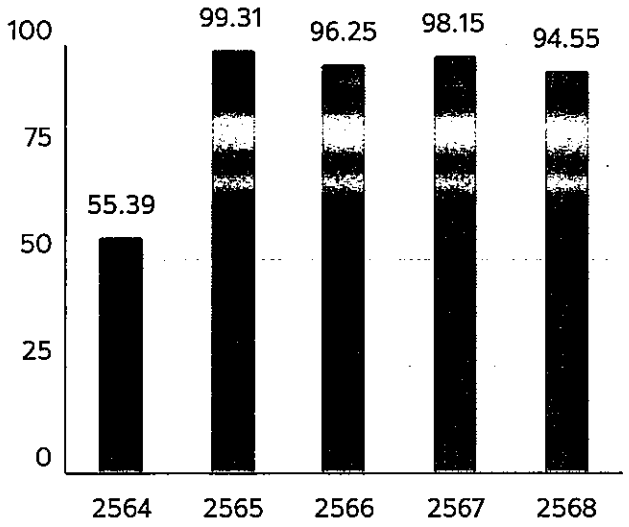

ผลการประเมินรายเครื่องมือ

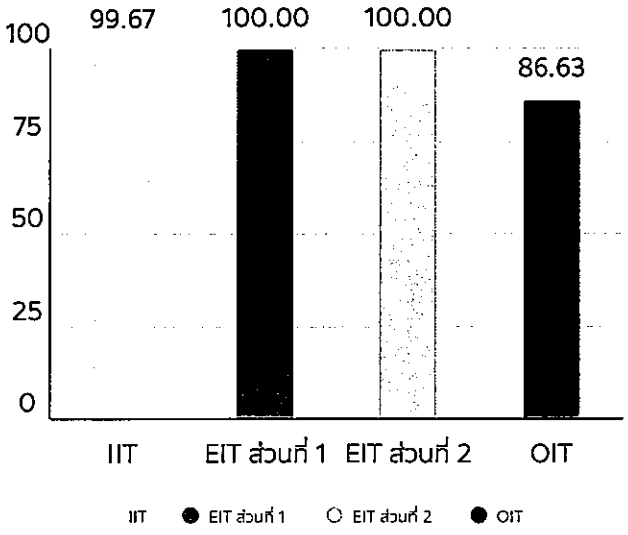

ผลการประเมินรายเครื่องมือย้อนหลัง

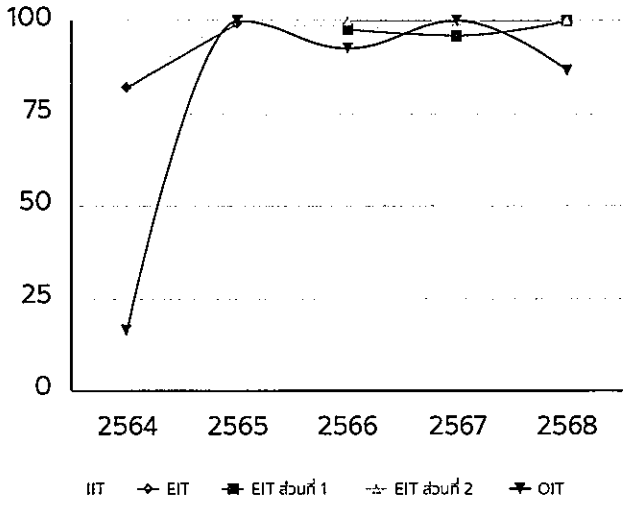

ผลการประเมินรายตัวชี้วัด

ปี 2568

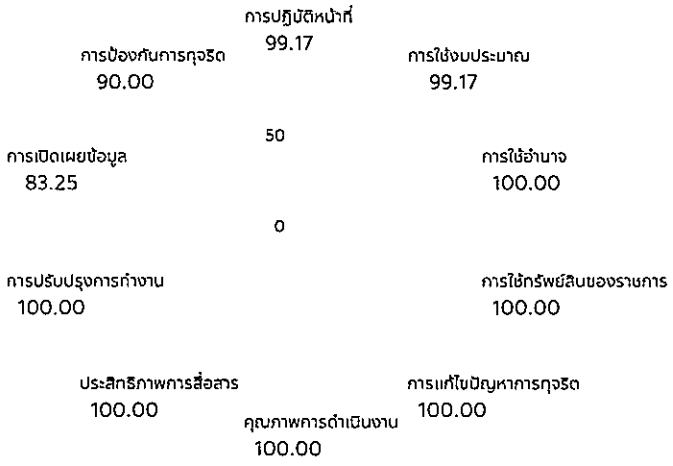

สรุปผลการประเมินรายตัวชี้วัด

ปี 2568

ตัวชี้วัดที่	รายละเอียดตัวชี้วัด	คะแนน
1	การปฏิบัติหน้าที่	99.17
2	การใช้งบประมาณ	99.17
3	การใช้อำนาจ	100.00
4	การใช้ทรัพย์สินของราชการ	100.00
5	การแก้ไขปัญหาการทุจริต	100.00
6	คุณภาพการดำเนินงาน	100.00
7	ประสิทธิภาพการสื่อสาร	100.00
8	การปรับปรุงการทำงาน	100.00
9	การเปิดเผยข้อมูล	83.25
10	การป้องกันการทุจริต	90.00

รายงานผลดำเนินการตามมาตรการส่งเสริมคุณธรรม และความโปร่งใสภายในหน่วยงาน



องค์การบริหารส่วนตำบลหนองขาม

อำเภออาจสามารถ จังหวัดร้อยเอ็ด

คำนำ

สำนักงานคณะกรรมการป้องกันและปราบปรามการทุจริตแห่งชาติ (สำนักงาน ป.ป.ช.) ได้พัฒนาเครื่องมือการประเมินเชิงบวกเพื่อเป็นมาตรการป้องกันการทุจริต และเป็นกลไกในการสร้างความตระหนักรู้ให้กับหน่วยงานภาครัฐมีการดำเนินงานอย่างโปร่งใสและคุณธรรม โดยใช้ชื่อว่า การประเมินคุณธรรมและความโปร่งใสในการดำเนินงานของหน่วยงานภาครัฐ (Integrity and transparency Assessment: ITA) ปัจจุบันการประเมินคุณธรรมและความโปร่งใสในการดำเนินงานของหน่วยงานภาครัฐ (Integrity and transparency Assessment: ITA) ถือได้ว่าเป็นมาตรการป้องกันการทุจริตเชิงรุก และมุ่งหวังให้หน่วยงานภาครัฐได้ยกระดับคุณธรรมและความโปร่งใสของหน่วยงานของตน และมุ่งหวังให้หน่วยงานภาครัฐได้มีการปรับปรุงพัฒนาตนเองในด้านคุณธรรมและความโปร่งใสเพื่อให้เกิดธรรมาภิบาลในหน่วยงานภาครัฐ มีการดำเนินงานที่มุ่งให้เกิดประโยชน์ต่อประชาชนและส่วนรวมเป็นสำคัญ และลดโอกาสที่จะเกิดการทุจริตและประพฤติมิชอบในหน่วยงานภาครัฐ ส่งผลให้หน่วยงานภาครัฐสามารถบรรลุตามเป้าหมายที่กำหนดไว้ในแผนแม่บทภายใต้ยุทธศาสตร์ชาติ ประเด็นที่ ๒๑ การต่อต้านการทุจริตและประพฤติมิชอบ (พ.ศ. ๒๕๖๑ – ๒๕๘๐)

เพื่อให้การประเมินคุณธรรมและความโปร่งใสของหน่วยงานภาครัฐ(Integrity and transparency Assessment: ITA) ในปี พ.ศ. ๒๕๖๘ เป็นไปด้วยความเรียบร้อย องค์การบริหารส่วนตำบลหนองขาม อำเภออาจสามารถ จังหวัดร้อยเอ็ด จึงได้จัดทำรายงานผลการดำเนินการตามมาตรการส่งเสริมคุณธรรมและความโปร่งใสภายในหน่วยงาน เพื่อสามารถนำฐานข้อมูลไปวิเคราะห์เพื่อให้การประเมินคุณธรรมและความโปร่งใสของหน่วยงานภาครัฐ(Integrity and transparency Assessment: ITA) ขององค์การบริหารส่วนตำบลหนองขาม มีประสิทธิภาพในปีถัดไป

รายงานผลการดำเนินการเพื่อส่งเสริมคุณธรรมและความโปร่งใสภายในหน่วยงาน

ประจำปีงบประมาณ พ.ศ. ๒๕๖๘

องค์การบริหารส่วนตำบลหนองขาม อำเภออาจสามารถ จังหวัดร้อยเอ็ด

จากการประเมินผลคุณธรรมและความโปร่งใสในการดำเนินงานขององค์การบริหารส่วนตำบลหนองขาม ประจำปีงบประมาณ พ.ศ.๒๕๖๘ โดยภาพรวมได้ คะแนน ๙๔.๕๕ องค์การบริหารส่วนตำบลหนองขามได้รายงานและการดำเนินงานตามมาตรการเพื่อส่งเสริมคุณธรรมและความโปร่งใสในหน่วยงานภาครัฐ ประจำปีงบประมาณ พ.ศ.๒๕๖๘ และได้แสดงมาตรการกิจกรรมที่ดำเนินการ การสรุปผลการดำเนินการ และผลลัพธ์ของการดำเนินการ กำหนดผู้รับผิดชอบ หรือผู้มีส่วนเกี่ยวข้อง ดังนี้

ลำดับ	มาตรการ/กิจกรรม	วิธีดำเนินการ	ระยะเวลาในการดำเนินการ	ผู้รับผิดชอบ	สรุปผลการดำเนินการตามมาตราการหรือกิจกรรม	ผลลัพธ์หรือความสำเร็จในการดำเนินการ	งบประมาณ
๑	มาตรการเรื่องแนวทางการประพฤติตนทางจริยธรรมที่ควรทำและไม่ควรทำ (DO&DON"T)	๑.จัดทำประกาศมาตรการเรื่องแนวทางการประพฤติตนทางจริยธรรม ที่ควรทำและไม่ควรทำ(DO&DON"T) ๒.จัดทำคู่มือการทำงานของแต่ละส่วนงาน ๓.จัดประชุมถ่ายทอดนโยบายประพฤติตนทางจริยธรรม ที่ควรทำ และไม่ควรทำ(DO&DON"T)	ปีงบประมาณ ๒๕๖๘	ทุกส่วนราชการ	๑.ได้นำประกาศมาตรการเรื่องแนวทางการประพฤติตนทางจริยธรรม ที่ควรทำและไม่ควรทำ (DO&DON"T) เผยแพร่ให้บุคลากรในองค์กรและประชาชนผู้ใช้บริการให้ทราบ โดยทั่วกัน ๒.จัดประชุมประจำเดือนถ่ายทอดนโยบายด้านจริยธรรมที่ควรทำและไม่ควรทำ (DO&DON"T) กำชับในการปฏิบัติหน้าที่ทุก ๆ เดือน ๓.ให้แต่ละส่วนราชการจัดทำคู่มือการปฏิบัติงานของเจ้าหน้าที่ของตนเอง และถือปฏิบัติให้เป็นแนวทางเดียวกัน	เรื่องแนวทางการประพฤติตนทางจริยธรรม ที่ควรทำ (DO&DON"T) และไม่ควรทำประกาศให้ทราบและถือปฏิบัติโดยทั่วกัน ๒.แต่ละส่วนราชการจัดทำคู่มือการปฏิบัติหน้าที่ของตนเอง ไว้ยึดถือและปฏิบัติให้ถูกต้อง ๓.เมื่อได้มีการประชุมดำเนินเพื่อถ่ายทอดนโยบายทำให้บุคลากรในองค์กรเข้าใจในพฤติกรรมที่ทำได้และไม่ควรทำทำให้เกิดความเชื่อมั่นจากประชาชนมากขึ้น	ไม่ใช้งบประมาณ